MIDIS DE L'INNOVATION- 9 JUIN 2015
LES PME ET LA RÉGLEMENTATION

Wallonie

SPW
Service public
de **Wallonie**

SMALL BUSINESS ACT

European Commission

Wallonie

The 10 SBA principles

SBA+W

La Wallonie soutient ses PME

1. *Support entrepreneurship*
2. *Give a 2nd chance (failure)*
3. *"Think Small First" (reduce burdens)*
4. *Public administration responsive to SME needs (e-government)*
5. *Improve access to public procurement & use of state aid*
6. *Facilitate access to finance*
7. *Benefit from Single Market opportunities*
8. *Access to skills and innovation*
9. *Eco-innovation/environment opportunities*
10. *Access to external markets*

Coordination de la politique PME

- Un **Envoyé PME**
- **Comité de pilotage**
- **Monitoring**
- **Reporting**

Dialogue et perception des besoins des PME

- **Parlement des PME**

DIALOGUE ET PERCEPTION DES BESOINS DES PME

Parlement des PME Wallonie

CHARGES ADMINISTRATIVES TROP IMPORTANTES

RÉGLEMENTATIONS TROP COMPLEXES

European Commission

Annual Report on European SMEs 2013/2014

Most pressing problems facing SMEs in the EU28 in 2013

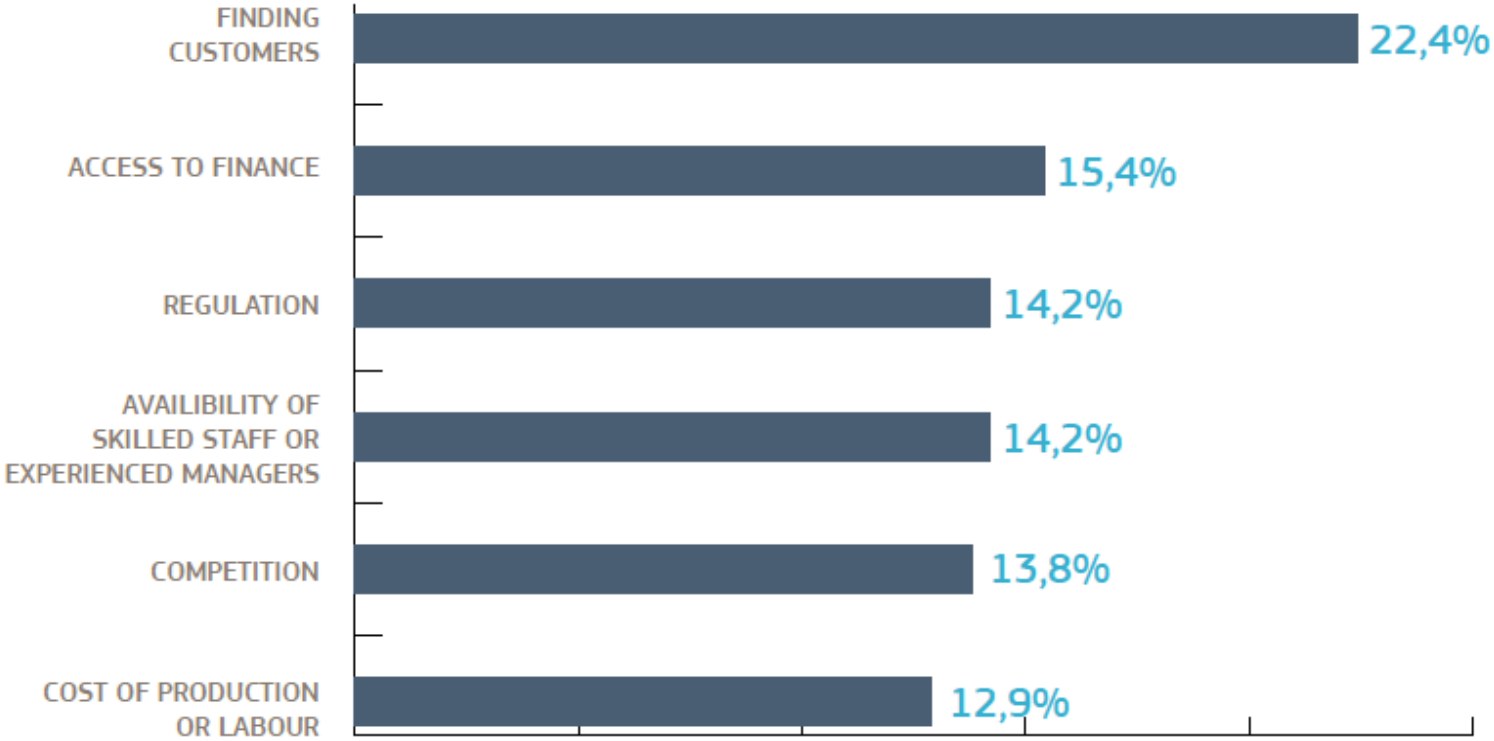

Source: EC/ECB - Safe Wave 9

TOP 10 DES RÉGLEMENTATIONS EUROPÉENNES LES PLUS CONTRAIGNANTES POUR LES PME

1. **REACH** (ENREGISTREMENT, ÉVALUATION ET AUTORISATION DES SUBSTANCES CHIMIQUES, ET RESTRICTIONS APPLICABLES À CES SUBSTANCES)
2. **TVA**
3. **SÉCURITÉ GÉNÉRALE DES PRODUITS**
4. **RECONNAISSANCE DES QUALIFICATIONS PROFESSIONNELLES**
5. **TRANSFERT DES DÉCHETS**

5.13 MILLIARDS € = COÛT TOTAL DES CHARGES ADMINISTRATIVES DES ENTREPRISES (2012)

Tableau 3 Répartition du coût total par taille d'entreprise et par type de coût
En milliards d'euros et en %

Taille	Coût total (en milliards euros)	En % du total des charges	Type de coût	En milliards euros
Petite	2,79	54,3	Coût interne	1,39
			Coût externe	1,40
Moyenne	1,88	36,7	Coût interne	0,96
			Coût externe	0,92
Grande	0,46	9,0	Coût interne	0,32
			Coût externe	0,14
Total	5,13	100	Coût interne	2,67
			Coût externe	2,46

SOURCE: « LES CHARGES ADMINISTRATIVES EN BELGIQUE POUR L'ANNÉE 2012 », BUREAU DU PLAN

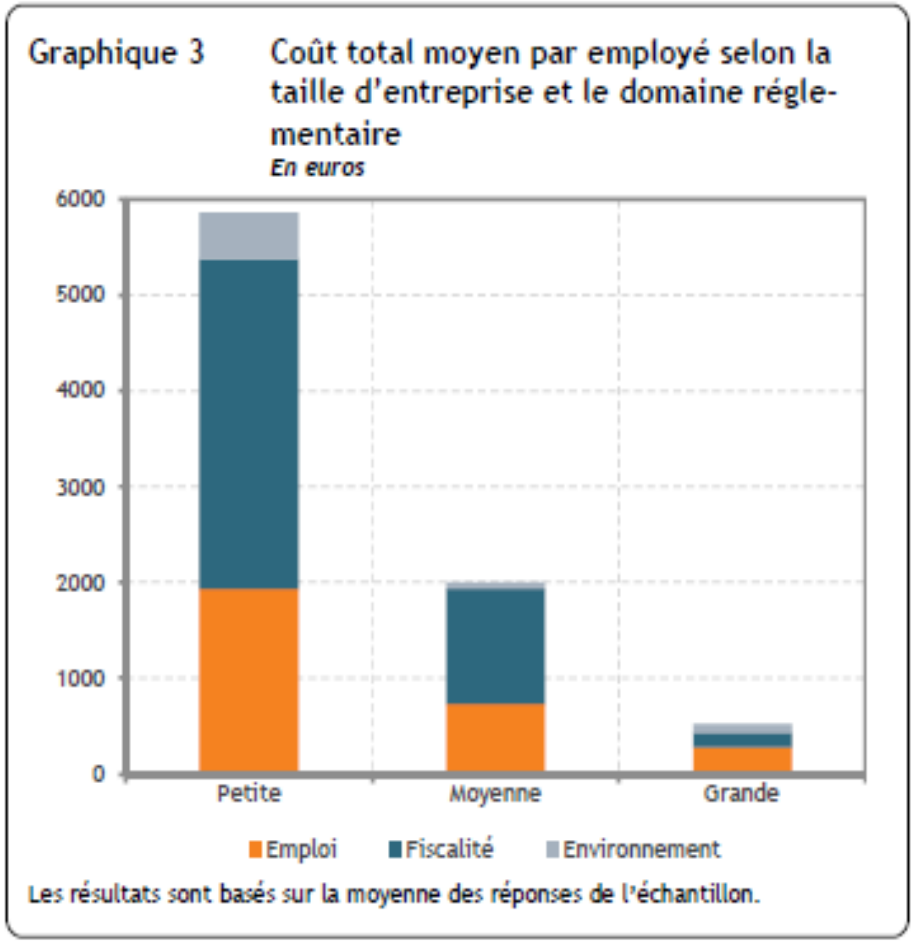

SOURCE: « LES CHARGES ADMINISTRATIVES EN BELGIQUE POUR L'ANNÉE 2012 », BUREAU DU PLAN

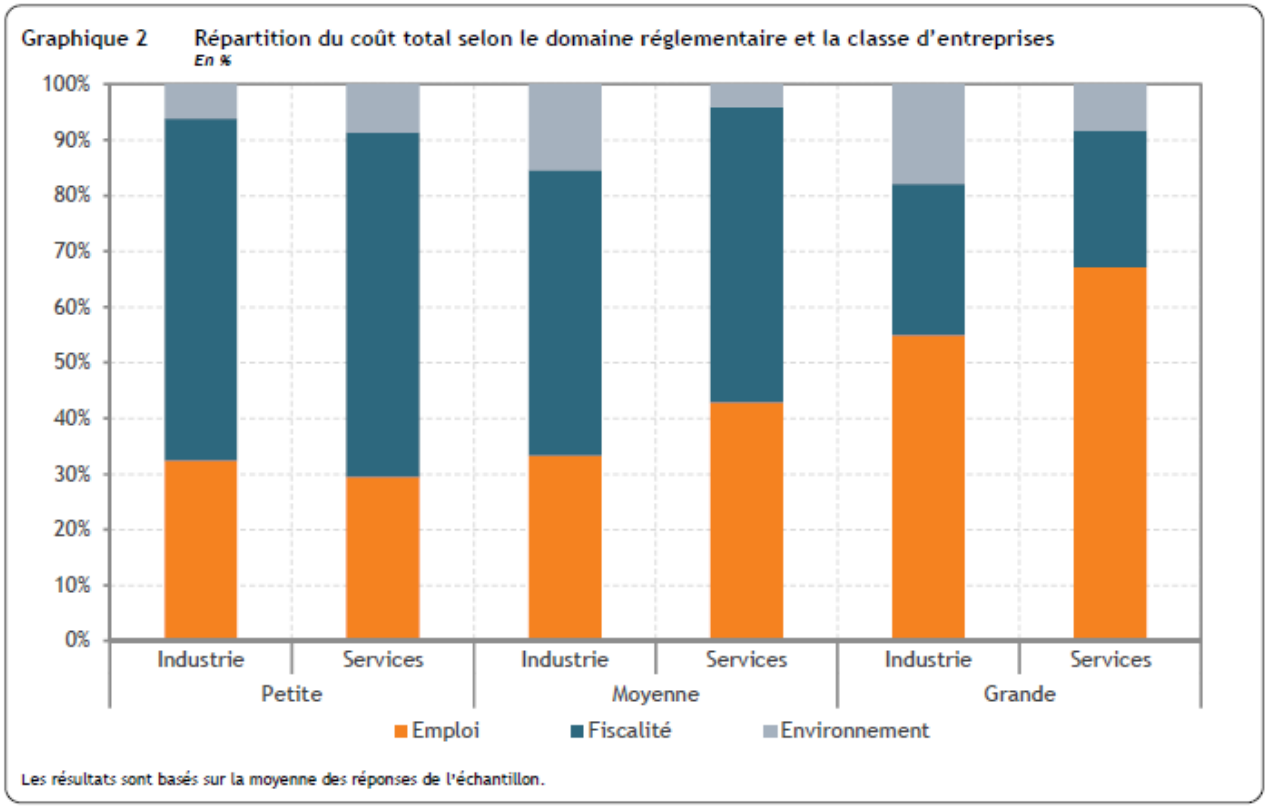

SOURCE: « LES CHARGES ADMINISTRATIVES EN BELGIQUE POUR L'ANNÉE 2012 », BUREAU DU PLAN

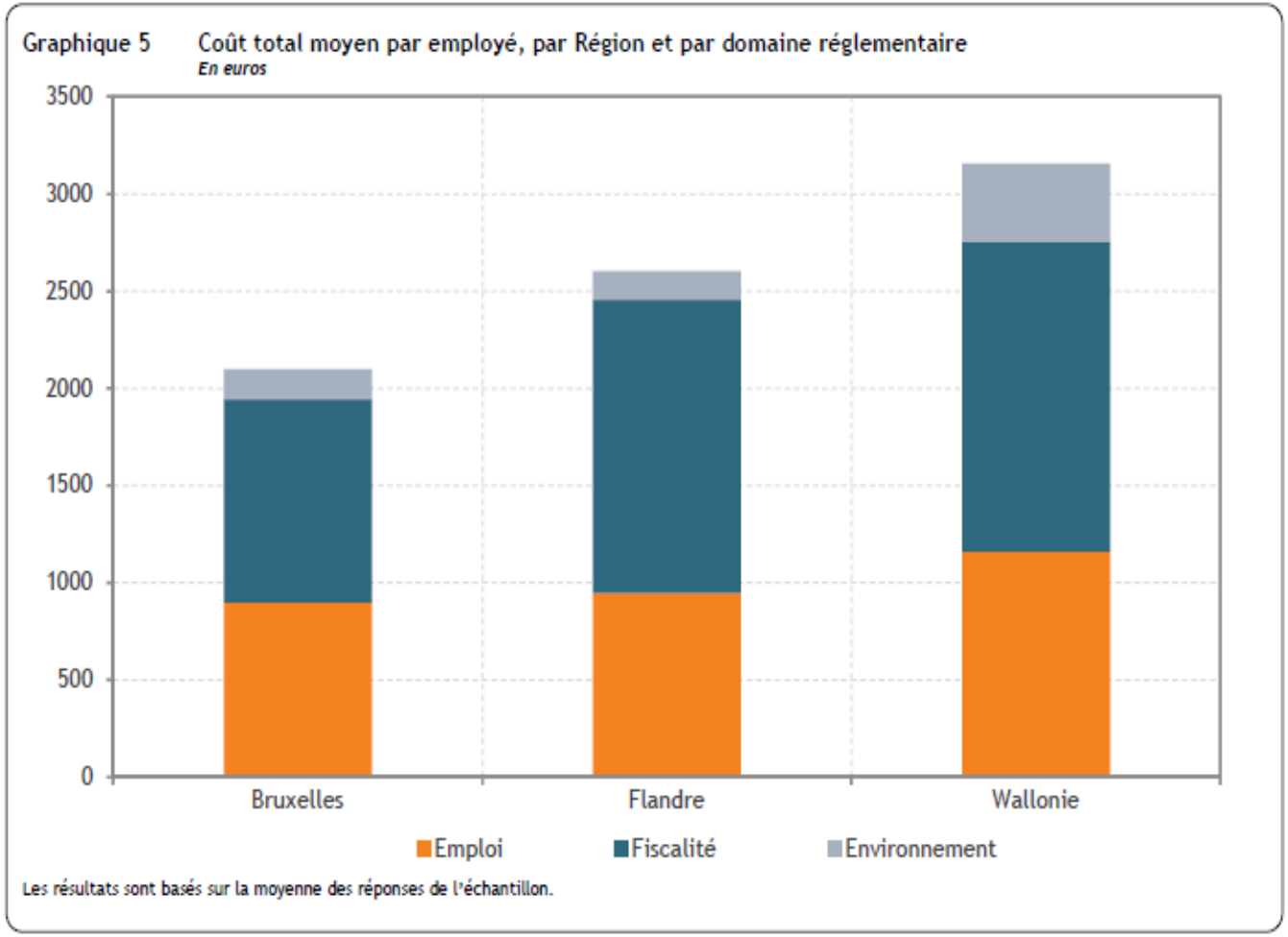

Wallonie

SOURCE: « LES CHARGES ADMINISTRATIVES EN BELGIQUE POUR L'ANNÉE 2012 », BUREAU DU PLAN

Graphique 8 Qualité de la réglementation selon le domaine réglementaire

En % des entreprises (entièrement) d'accord avec la proposition

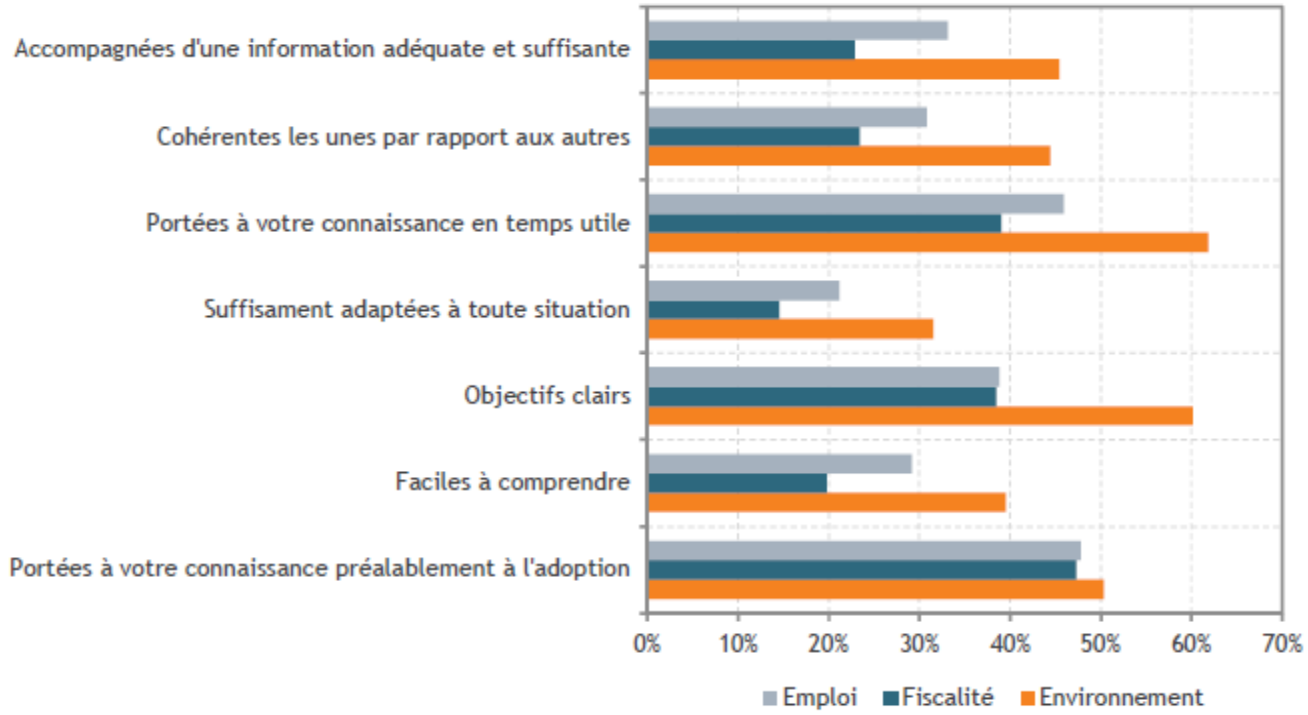

Remarque : il n'a pas été tenu compte de la possibilité de réponse « sans opinion » pour le calcul des pourcentages.

SOURCE: « LES CHARGES ADMINISTRATIVES EN BELGIQUE POUR L'ANNÉE 2012 », BUREAU DU PLAN

IMPROVEMENT
AHEAD

WE CAN
'T

SBAW

La Wallonie soutient ses PME

Etat des lieux

- Il existe un cloisonnement de l'information entre les niveaux de pouvoir (fédéral, régional, communal, etc.) → **Région agit dans son champs de compétences**

- Aucun des services de l'Administration wallonne ou communautaire n'a été officiellement institué en tant que **« source authentique »**

- Il existe bien des **accords bilatéraux** concrétisant des échanges de données entre services (**wallons ou communautaires**) mais qu'il s'agit là d'une pratique qui reste marginale même si de de plus en plus fréquentes.

D'une manière générale, la Région ne reste pas inactive:

- Elle s'abstient de demander aux PME des informations dont les administrations disposent déjà → **principe de « l'Only Once »**

- Elle a mis sur pied un point de contact auquel les parties intéressées peuvent signaler des règlementations ou procédures jugées disproportionnées via son **Médiateur**
  (0800 19 199)

Le médiateur
de la Wallonie
de la Fédération Wallonie-Bruxelles

E-WBS et le plan « Ensemble simplifions »

- **Objectif :** contribuer à réduire la complexité administrative à la source

- **Le plan « Ensemble simplifions »** couvre deux domaines complémentaires : la simplification administrative et l'administration électronique.
- **Objectif :** parvenir à réduire les charges administratives pour l'usager, tout en veillant à éviter autant que possible le transfert de ces charges vers les administrations.

Chantiers SBA

- **Objectif 1 : Amélioration de la communication/lisibilité des outils de soutien aux PME existants**

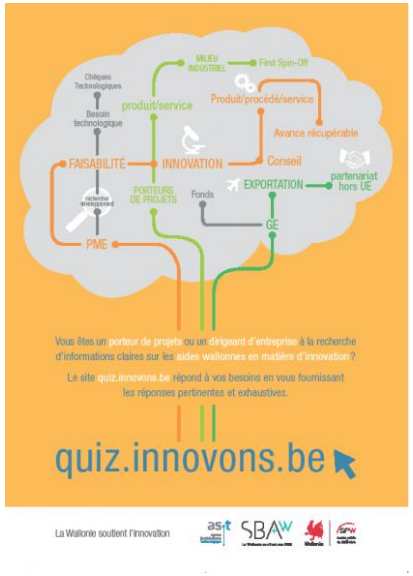

infosentreprises
imaginer + créer + entreprendre | Creative Wallonia

BCED
Banque Carrefour d'Échange de Données

Chantiers SBA

- **Objectif 2 : Créer et mettre en place un « portefeuille PME »**

Chantiers SBA

- **Objectif 3 : Elaborer un Test PME**

- **Objectif 4 : Faciliter la participation des PME aux marchés publics**

MERCI POUR VOTRE ATTENTION !

Antoine BERTRAND antoine.bertrand@spw.wallonie.be
Mélanie RENSONNET : melanie.rensonnet@spw.wallonie.be

09 Juin 2015

Wallonie

SPW
Service public de **Wallonie**

Twitter |@EnvoyePMEwallon
www.economie.wallonie.be